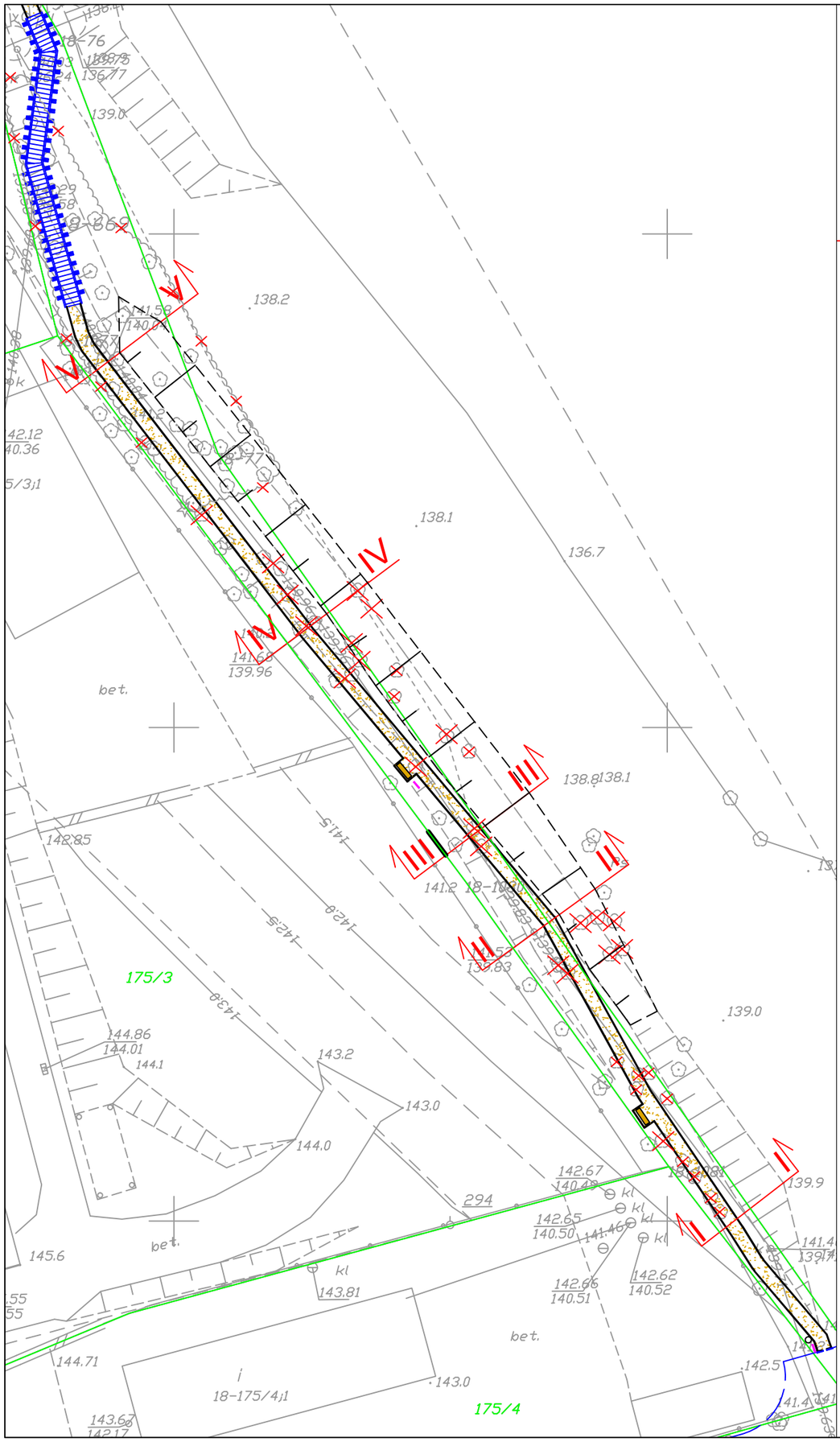

PRZEKRÓJ I-I

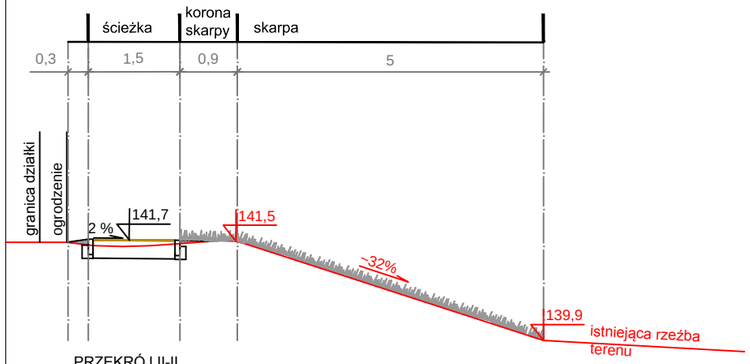

PRZEKRÓJ II-II

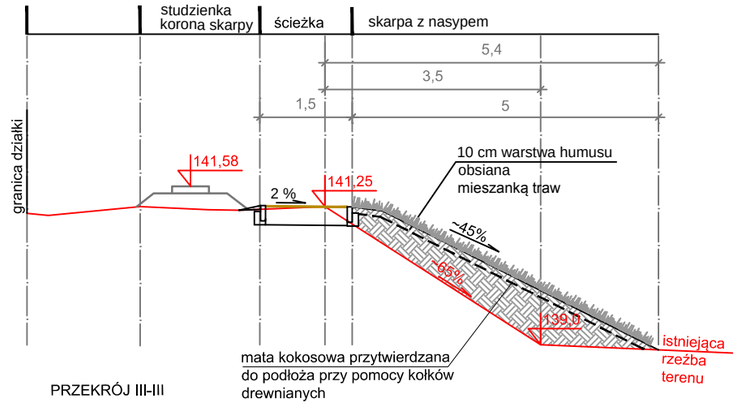

PRZEKRÓJ III-III

PRZEKRÓJ IV-IV

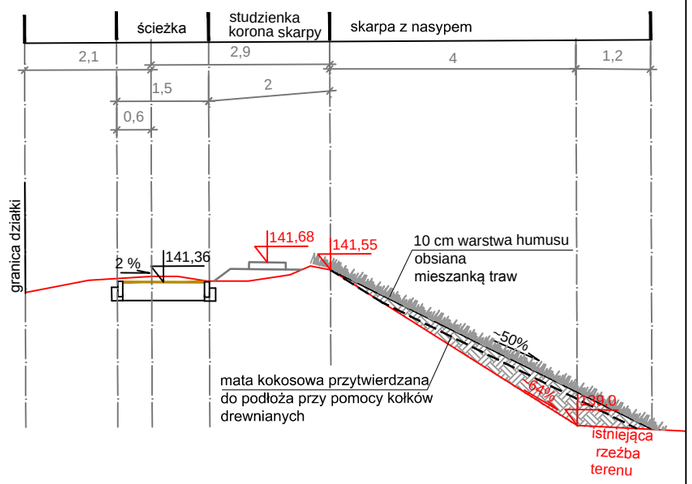

PRZEKRÓJ V-V

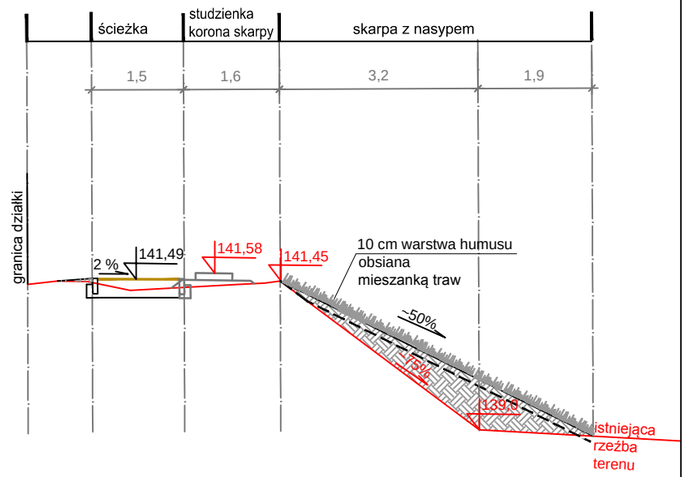

MARTA MIŁOSZ
Pracownia Architektury Krajobrazu
ul.Mazurska 10/9
11-520 Ryn
marta.milosz@hotmail.com
tel. 608 693 283

INWESTOR: MAZURSKI PARK KRAJOBRAZOWY
KRUTYŃ 66, 11-710 PIECKI

TYTUŁ: **BUDOWA ŚCIEŻKI EDUKACYJNEJ WRAZ Z INFRASTRUKTURĄ TURYSTYCZNĄ WOKÓŁ STAWU W PIECKACH**
dz.ew.nr 1046/8, 670, 671, 209/7, 209/9, 669, 169/19, 738/5 obr. Piecki

Miłosz ARCHITEKTURA KRAJOBRAZU

TYTUŁ RYSUNKU: **PROJEKTOWANE WZMOCNIENIE SKARP**

FAZA: PB

OPRACOWANIE:	NR UPR.	PODPIS:	NUMER RYSUNKU:	SKALA:	DATA:
mgr inż. arch. kraj. Marta Miłosz	-		K7.1	1:500 1:100	02/2017

WSZYSTKIE WYMIARY PODANE BEZ MIANA SA W METRACH. NIE WOLNO ODMIERZAC ZADNYCH WYMIAROW Z TEGO RYSUNKU. OBOWIAZKIEM WYKONAWCY ROBOT JEST SPRAWDZIC WSZYSTKIE WYMIARY W NATURZE I PRZEKAZAC INFORMACJE O ZMIANACH W WYMIARACH DO BIURA ARCHITEKTONICZNEGO.